СЕДМИЧНА ОПЕРАТИВНА ИНФОРМАЦИЯ
47-ма седмица (16.11.2026 – 22.11.2026 г.)

1. ЕПИДЕМИЧНАТА ОБСТАНОВКА В СТОЛИЦАТА

Регистрирани са 99 случая на остри заразни болести срещу 149 случая за същия период на предходната година. В т.ч. за седмицата случаите на Covid-19 – 7 и за ХИВ - 2. Епидемичната обстановка по отношение на грипа и ОРЗ е в обичайните за сезона стойности.

54 дихателни инфекции – 29 случая на варицела, 15 случая на скарлатина, 8 случая на морбили,1 случай на ШБК, 1 случай на коклюш.

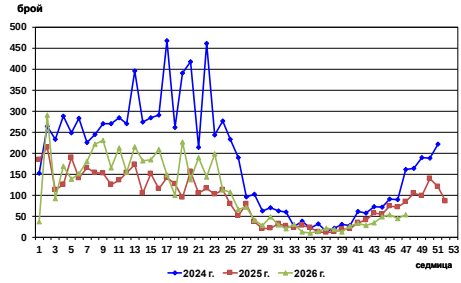

33 чревни инфекции – 25 случая на ентероколит, 2 случая на салмонелоза, 3 случая на кампилобактериоза, 2 случая на ротавирус, 1 случай на колиентерит.

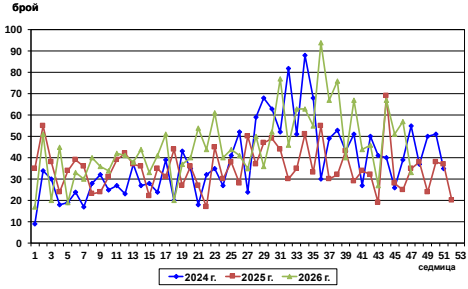

2 случая на вирусен хепатит
2 случая на Хепатит Е

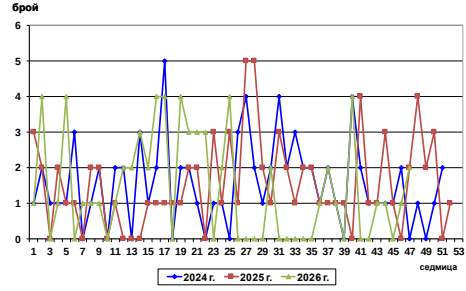

1 случай на трансмисивни инфекции - 1 случай на лаймска невроборелиоза.

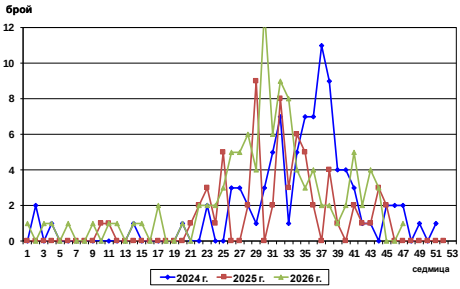

0 случаи на невроинфекции

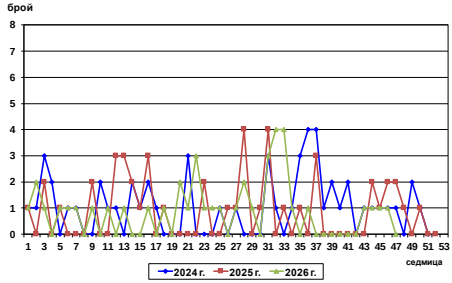

0 случая на инфекции с множествен механизъм на предаване.

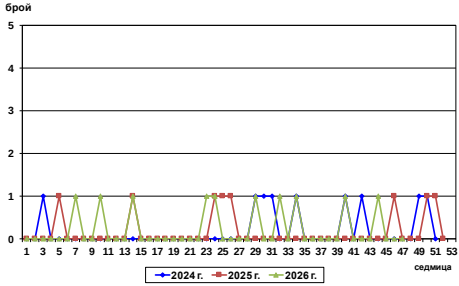

502 случая на ОРЗ и грип със заболяемост 40,72 ‰.

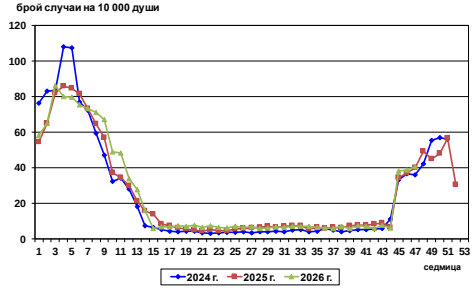

2. ДЕЙНОСТ НА КАБИНЕТА ЗА АНОНИМНО И БЕЗПЛАТНО КОНСУЛТИРАНЕ И ИЗСЛЕДВАНЕ ЗА СПИН

През седмицата в КАБКИС са извършени – 7 изследвания за HIV инфекция, 6 - изследвания за HbsAg, 6 - изследвания за HCV, 6 – изследвания за Syphilis, 0 - изследвания за Chl. Trachomatis. Консултации – 2, общо посещения – 9.

3. ДЕЙНОСТ НА ИМУНИЗАЦИОННИЯ КАБИНЕТ

През седмицата в имунизационния кабинет са извършени 229 имунизации, от които:

препоръчителни имунизации 214 - (Stamaril – 11, Twinrix – 24, Nimenrix – 4, Gardasil 9 – 3, COVID 19 - 105, Varivax – 1, Vaxigrip – 21, Boostrix – бременни – 10, Abrysvo – бременни – 21; Rotarix - 1, Fluad – 1, Influsplit – 8, Infuvac – 2, Flucelvax – 2);

задължителни имунизации 10 (Infanrix hexa - 2; MMR Vax Pro – 1, TD – 7).

Имунизирани бежанци 3 – (Infanrix hexa – 2; MMR Vax Pro – 2; Vaxneuvance – 1).

Проведени са 120 консултации за ваксини. Извършени са 120 медицински прегледа преди ваксинация. Издадени са 11 международни сертификати за имунизации. Амбулатория – персонал – 2.

4. НАЛИЧНИ КОЛИЧЕСТВА ВАКСИНИ В СТОЛИЧНА РЗИ, ВКЛЮЧЕНИ В НАЦИОНАЛНИЯ ИМУНИЗАЦИОНЕН КАЛЕНДАР НА СТРАНАТА, КЪМ 23.11.2026 г.:

- Срещу тетанус и дифтерия /TD/ – 7 960 дози;
- ППД туберкулин – 11 840 дози;
- Срещу туберкулоза /БЦЖ/ – 17 760 дози;
- Срещу дифтерия, тетанус, коклюш и полиомиелит /Tetraxim/ – 5 653 дози;
- Срещу пневмококови инфекции /Synflorix/ – 0 дози;
- Противобясна ваксина – 75 дози;
- Срещу вирусен хепатит тип Б /Engerix/ – 7 833 дози;
- Срещу морбили, паротит и рубеола /MMP Vaxpro/ – 8 337 дози;
- Срещу дифтерия, тетанус, коклюш, полиомиелит, хемофилус инфлуенца тип Б /Infanrix IPV-HIB/ – 5 010 дози;
- Срещу дифтерия, тетанус, коклюш, вирусен хепатит Б, полиомиелит, хемофилус инфлуенца тип Б /Hexacima/ - 9 312 дози;
- Срещу дифтерия, тетанус, коклюш, вирусен хепатит Б, полиомиелит, хемофилус инфлуенца тип Б /Infanrix Hexa/ - 15 697 дози;
- Срещу тетанус, дифтерия, коклюш /Boostrix/ - 6 460 дози;
- Срещу варицела /Varivax/ – 5 139;

- Срещу респираторно – синцитиален вирус /Abrysvo/ - 78 дози.
- Срещу пневмококови инфекции /Vaxneuvance/ – 22 566 дози.

5. ДЕЙНОСТ ПО ДЪРЖАВНИЯ ЗДРАВЕН КОНТРОЛ

През седмицата инспекторите на Столичната РЗИ са извършили 284 проверки, издадени са 19 предписания и 13 акта по Закона за здравето. Издадена е 1 Заповед за потвърждаване на предписание за спиране в район Оборище.